

## Unità di carotaggio per foretto diamantato DBE 182

### L'apparecchio per forare fino a $\varnothing$ 202 mm

#### UTILIZZO:

- Foratura a umido su cemento armato, pietra naturale e asfalto
- Installazione di impianti elettrici, impianti sanitari e di riscaldamento, ingegneria civile, edilizia industriale

#### CARATTERISTICHE:

- Elettronico – avviamento progressivo, interruzione termica e per sovracorrente, indicatore ottico di sovraccarico, velocità costante
- LED di manutenzione – permette di sapere quando occorre sostituire le spazzole del motore (funzionamento per circa 10 ore di lavoro prima dell'arresto)
- Cambio in bagno d'olio a tre velocità – lubrificazione ottimale in ogni posizione di lavoro, grazie alla pompa dell'olio di nuova concezione
- Frizione di sicurezza meccanica
- Mandrino combinato con attacco integrato per asta di centraggio – foratura veloce con posizionamento preciso
- Cavo PUR da cantiere – robusto, per usi pesanti
- Bolle di livellamento integrata sulla macchina e sul carrello; righello e asta di centraggio sul supporto – foratura precisa
- Sistema di montaggio rapido – applicare il motore sul supporto senza bisogno di attrezzi
- La colonna del supporto può essere girata a 45°
- Compatta base combinata – fissaggio con ancoraggio o con sottovuoto (occorre il set per il sottovuoto)
- Variazione della leva di avanzamento – facile cambio del lato di lavoro
- Ruote staccabili (accessorio) – facile trasporto



SPECIFICHE TECNICHE	DBE 182
Alimentazione in ingresso	2300 W
Tensione nominale	230 V ~
Velocità nominale	480/1080/2350 giri/min
Diametro di foratura	12-202 mm (ottimale 182 mm)
Attacco del mandrino	G $\frac{1}{2}$ " femmina + 1 $\frac{1}{4}$ " maschio
Lunghezza della colonna	995 mm
Perno	700 mm
Peso	20,7 kg
Num. d'ordine	03E34000
Fornito	EBM 182/3 + BST 182 V/S senza punta

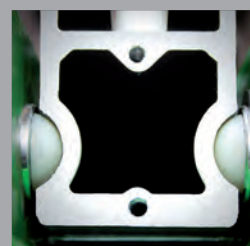

BST 182 V/S:  
carrello montato su 4 sfere speciali

# A

## Unità di carotaggio per foretto diamantato – ACCESSORI

H I J

**Foretti diamantati e estensioni per punte**  
vedi pagina 53



**Blocco di affilatura**  
200 x 100 x 50 mm

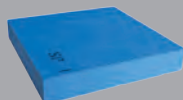

**Piastra di affilatura**  
320 x 320 x 55 mm

**Anello di rame 1 1/4"**  
per una facile rimozione della punta  
1 pezzo



**Aspirazione della polvere**  
1 1/4" f-1 1/4" m



**Serbatoio dell'acqua**  
in plastica, 5 lt  
con tubo da 4,0 m  
e attacco Gardena



in metallo, 10 lt  
con tubo da 3,5 m  
e attacco Gardena



**Unità di rinforzo a serraggio rapido**  
Perno 1,7-3 m



**Ruote**  
per BST 182 V/S, BST 250



**Vite di serraggio**  
con dado ad alette, rondella,  
1 tassello M 12, Ø 16 mm

**Set di fissaggio per calcestruzzo/pietra**  
10 tasselli M12, Ø 16 mm,  
vite di serraggio,  
dado ad alette, rondella,  
1 bullone di punzonatura

**Set di fissaggio per muratura**  
tassello di ancoraggio M 12, Ø 20 mm,  
vite di serraggio,  
dado ad alette, rondella

**Dispositivo di foratura tubi**  
per supporto di perforazione

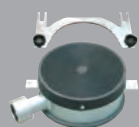

**Anello di aspirazione dell'acqua**



**Guarnizioni di ricambio**  
per anello di aspirazione dell'acqua



**Aspirapolvere industriale**



**Piastra sottovuoto**  
per KBS 250



**Piastra sottovuoto**  
per BST 250, 300, PLB 450



**Set per il sottovuoto**  
per BST 182 V/S, BST 352 V



**Tubo per il sottovuoto**  
3 m



**Pompa per sottovuoto VP 03**  
Portata: 25 lt/min  
Max. vuoto: 850 mbar



**Pompa per sottovuoto VP 04**  
Portata: 100 lt/min  
Max. vuoto: 900 mbar



## Supporti di perforazione e unità di carotaggio per foretto diamantato ACCESSORI

		BST 50 V	BST 90	KBS 250	BST 182 V/S	BST 250	BST 352 V	PLB 450	PLB 450 G	DB 160	DBE 162	PLE 182	DBE 182	DBE 250	DBE 352	PLE 450
Motore ETN 162/3	03E31000				x						x					
Motore PLD 182	0343P000				x							x				
Motore EBM 182/3	03E33000				x								x			
Motore EBM 250/2 RP	0352H000					x	(x)	(x)	(x)					x		
Motore EBM 352/3	03641000					(x)	x	(x)	(x)						x	
Motore PLD 450.1 B	0373C000					(x)	(x)	x	x							x
Anello di rame 1¼"	35450000				x	x	x	x	x	x	x	x	x	x	x	x
Aspirazione della polvere 1¼" f-1¼" m	35231000				x	x				x		x	x	x		
Set di fissaggio per calcestruzzo/pietra	35720000		x	x	x	x	x	x	x	x	x	x	x	x	x	x
Tasselli per calcestruzzo/stone	35722000		x	x	x	x	x	x	x	x	x	x	x	x	x	x
Vite di serraggio	35721000		x	x	x	x	x	x	x	x	x	x	x	x	x	x
Set di fissaggio per muratura	35724000		x	x	x	x	x	x	x	x	x	x	x	x	x	x
Tassello di ancoraggio per muratura	35725000		x	x	x	x	x	x	x	x	x	x	x	x	x	x
Unità di rinforzo a serraggio rapido	35730000		x	x	x	x	x	x	x	x	x	x	x	x	x	x
Ruote	3582B000				x						x	x	x			
Ruote	3582C000					x								x		
Serbatoio dell'acqua 5 lt	35811000	x	x	x	x	x	x	x	x	x	x	x	x	x	x	x
Serbatoio dell'acqua 10 lt	35812000	x	x	x	x	x	x	x	x	x	x	x	x	x	x	x
Anello di aspirazione dell'acqua WR 160	3587S000									x						
Anello di aspirazione dell'acqua WR 202	3587C000				x						x	x	x			
Anello di aspirazione dell'acqua WR 300	35879000					x								x		
Anello di aspirazione dell'acqua WR 352	35873000						x								x	
Anello di aspirazione dell'acqua WR 350 PL	3587Y000							x	x							x
Guarnizioni di ricambio ED 152	3586A000									x						
Guarnizioni di ricambio ED 202	3586K000				x						x	x	x			
Guarnizioni di ricambio ED 300	35868000					x								x		
Guarnizioni di ricambio ED 352	3586L000						x	x	x						x	x
Aspirapolvere industriale DSS 25 A	09915000		x	x	x	x	x	x	x	x	x	x	x	x	x	x
Aspirapolvere industriale DSS 50 A	09916000		x	x	x	x	x	x	x	x	x	x	x	x	x	x
Dispositivo di foratura tubi	35731000		x		x	x	x	x	x	x	x	x	x	x	x	x
Piastra sottovuoto	35851000			x						x						
Piastra sottovuoto	35857000					x		x	x					x		x
Set per il sottovuoto	35854000		x													
Set per il sottovuoto	3585F000				x						x	x	x			
Set per il sottovuoto	3585G000						x								x	
Tubo per il sottovuoto	35855000		x	x	x	x	x	x	x	x	x	x	x	x	x	x
Pompa per sottovuoto VP 03	09201000		x	x	x					x	x	x	x			
Pompa per sottovuoto VP 04	09204000		x	x	x	x	x	x	x	x	x	x	x	x	x	x
Blocco di affilatura	35910000	x	x	x	x	x	x	x	x	x	x	x	x	x	x	x
Piastra di affilatura	35913000	x	x	x	x	x	x	x	x	x	x	x	x	x	x	x
Anello riduttore da Ø 60 a Ø 53 mm	35820000			x												
Anello riduttore da Ø 60 a Ø 43 mm	35821000			x												
Adattatore di connessione portautensili universale/collare Ø 60 mm	35829000				x	x	x					x				

(x) opzionale, da abbinare al rispettivo motore